РЕЗУЛТАТИ ОТ АКЦИЯТА ЗА РАЗДЕЛНО СЪБИРАНЕ НА НЕ
АКУМУЛАТОРИ И ЕЛЕКТРОННО И ЕЛЕКТРИЧЕСКО О

На 29.09.2017г. бе пров
от организациите по ополз
батерии и акумулатори
електронни уреди. Акцият
Община Левски и организац
„ТРАНСИНС БАТЕРИ" О
„ТРАНСИНС ТЕХНОРЕЦИК
АД – гр. Варна

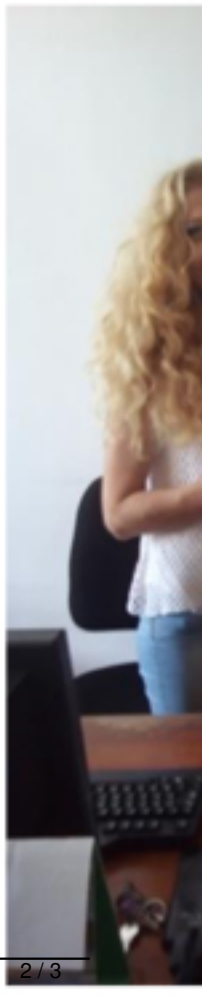

Кампанията през 2017г. бе обявена още през месец юли, като до 29.09.2017г. бяха събрани и предадени следните видове отпадъци:

- Флуоресцентни тръби и други отпадъци 125кг - ;
- Излязло от употреба електронно и електрическо оборудване, в това число информационно-технологично и телекомуникационно оборудване и потребителски уреди – 480кг;
- Батерии – 14кг.

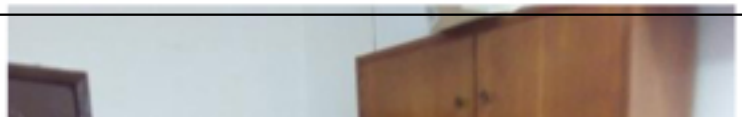

Гражданите, предал